



**Universidad
de Valparaíso
CHILE**

Vinculación con el Medio



ACREDITACIÓN 2017
MEJORAMIENTO CONTINUO
compromiso de todos

DESAFÍOS E IDEAS FUERZA Y DESARROLLO

ACREDITACIÓN
DEL AREA VcM
Extensión

2012

2013

2014

2015

2016

2017

RECONOCE
TRADICION Y
AMPLITUD DE LAS
ACT. DE VcM

CAMBIO DEL CONCEPTO EN EL SISTEMA

BIDIRECCIONALIDAD
MAS ALLA DE LA
EXTENSION

ADECUACIÓN DEL CONCEPTO
INSTITUCIONAL y POLITICAS

SISTEMATIZAR Y
ORGANIZAR

CONSOLIDACIÓN DEL ÁREA

SE REINSTALA LA
DIRECCIÓN DE
VINCULACION
CON EL MEDIO Y
COOPERACIÓN
INTERNACIONAL

SE RATIFICA
COMO EJE
ESTRATÉGICO EN
EL PLAN DE
DESARROLLO
INSTITUCIONAL

NUEVA ESTRUCTURA

DIRECCION DE EXTENSIÓN Y COMUNICACIONES

LA VcM en la UV

TRANSVERSAL
(TODAS ÁREAS Y
NIVELES)

CONSUSTANCIAL
A LA LA MISION
INSTITUCIONAL
COMO U PUBLICA

TRADICIONAL
MANIFIESTA
DESDE SUS
ORIGENES

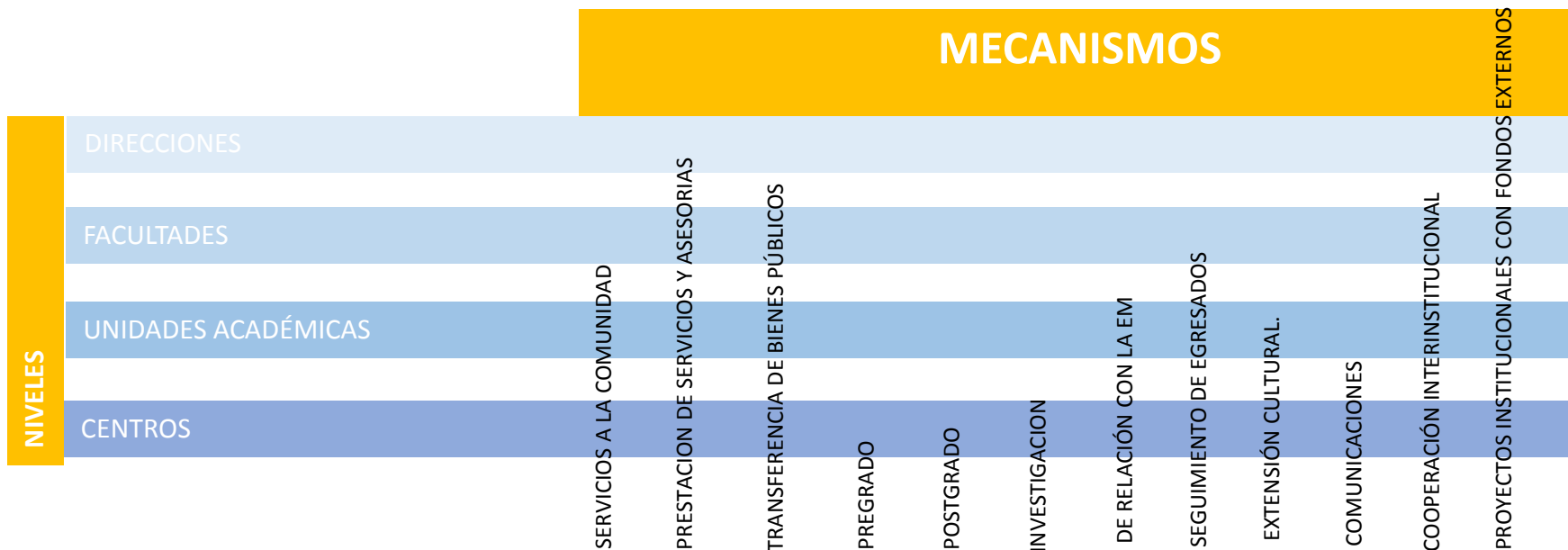

VcM en la UV

Interacciones
sistemáticas: doble
vector

Tradición,
Públicos de interés y Niveles
(INTERNOS Y EXTERNOS)

Extensión,
Comunicación

Servicios a la
comunidad

- La Universidad de Valparaíso asume la Vinculación con el Medio como el **conjunto de interacciones sistemáticas** a través de las cuales la institución **comparte** con su entorno los conocimientos y saberes derivados del quehacer universitario, **haciendo propios** aquellos elementos que surgen de esa interacción y que contribuyen al aprendizaje institucional, permitiendo **actualizar y perfeccionar** la **docencia** de pregrado, de postgrado y la **investigación** en concordancia con su misión y visión.
- La Vinculación con el Medio en la Universidad de Valparaíso responde a una **larga tradición** de inserción en **el medio social, productivo, público, cultural, educacional, académico y de sus ex alumnos**, a nivel local, regional, nacional e internacional, a partir del **quehacer de sus unidades académicas, centros especializados y organismos centrales**.
- Asimismo, como institución pública, la universidad promueve la generación de espacios de articulación cultural y social a través de una rica, permanente y diversa actividad **de extensión artística y cultural**. Complementariamente, la **comunicación oportuna y permanente de sus quehaceres**, constituye otro modo de relación con el entorno, cuyo propósito es aportar al debate y pensamiento crítico por medio de la difusión y divulgación del conocimiento que surgen del quehacer académico.
- La Universidad, en su permanente **preocupación por el desarrollo social de su entorno**, ha creado diversos **centros especializados** en los cuales, junto con el desarrollo de actividades docentes y de investigación, se presta **servicios a la comunidad** en los más diversos ámbitos.

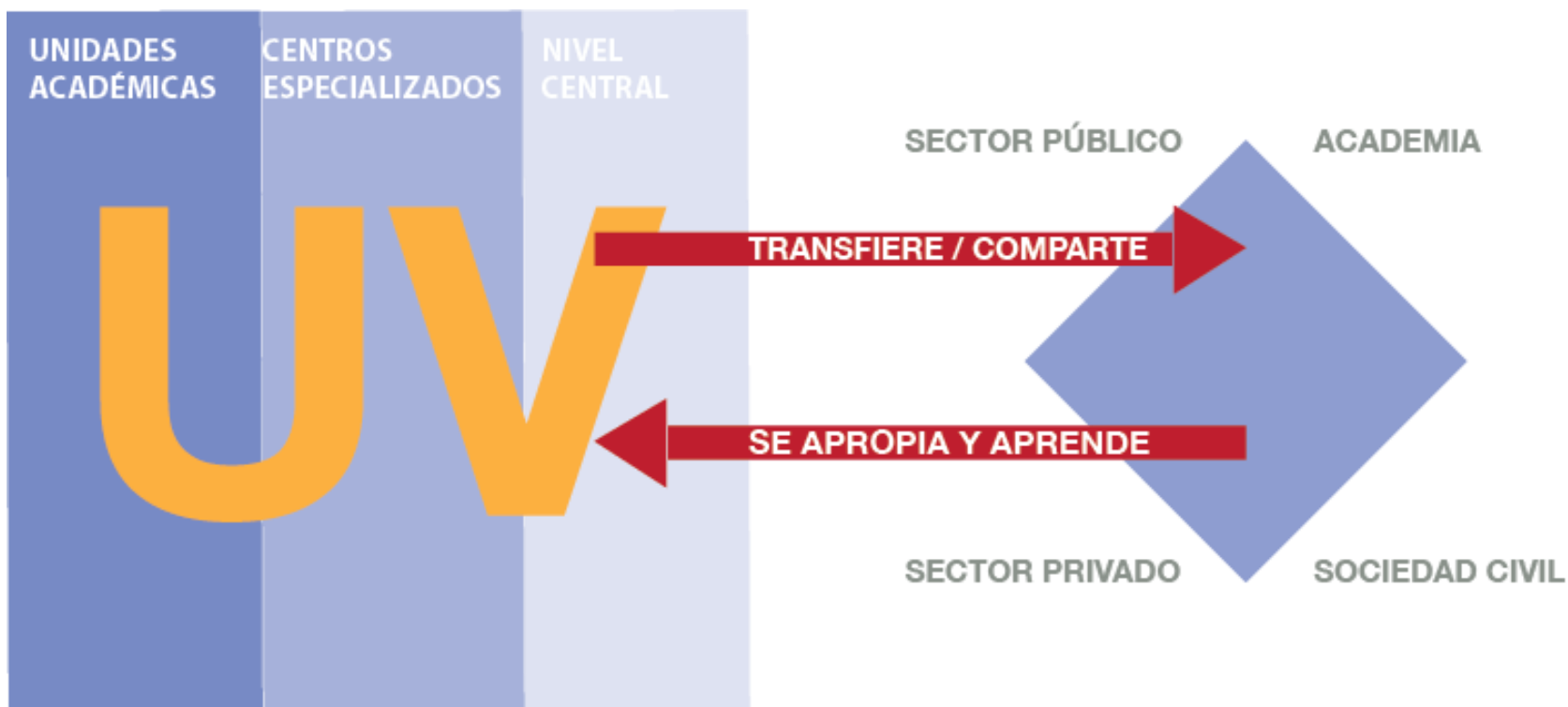

4 Políticas generales

- 1. Política General de Relaciones Institucionales**
- 2. Política General de Internacionalización**
- 3. Política General de Comunicaciones**
- 4. Política General de Extensión**

VINCULACIÓN CON EL MEDIO
SEGUN PUBLICOS DE INTERES E INSTRUMENTOS
POR FUNCIONES ACADÉMICAS DE DOCENCIA DE PRE Y POSTGRADO, INVESTIGACIÓN

Mecanismos de VcM

MEDIOS, MECANISMOS E INSTRUMENTOS
DE VINCULACIÓN CON EL MEDIO

- TESIS / PROYECTOS DE TITULOS ●
- INVESTIGACIÓN APLICADA ●
- ASESORIAS TECNICAS Y PRESTACIÓN DE SERVICIOS ●
- DOCENCIA PRACTICA ●
- TIPES ●
- PRACTICAS PROFESIONALES ●
- CENTROS ESPECIALIZADOS ●
- MOVILIDAD ESTUDIANTIL ●
- MOVILIDAD ACADÉMICA ●
- PUBLICACIONES INTERNACIONALES ●
- COMUNICACIONES ●
- ACTIVIDADES ARTISTICAS Y CULTURALES ●
- ENCUESTAS Y ESTUDIOS DE OPINION ●

PUBLICOS DE INTERÉS

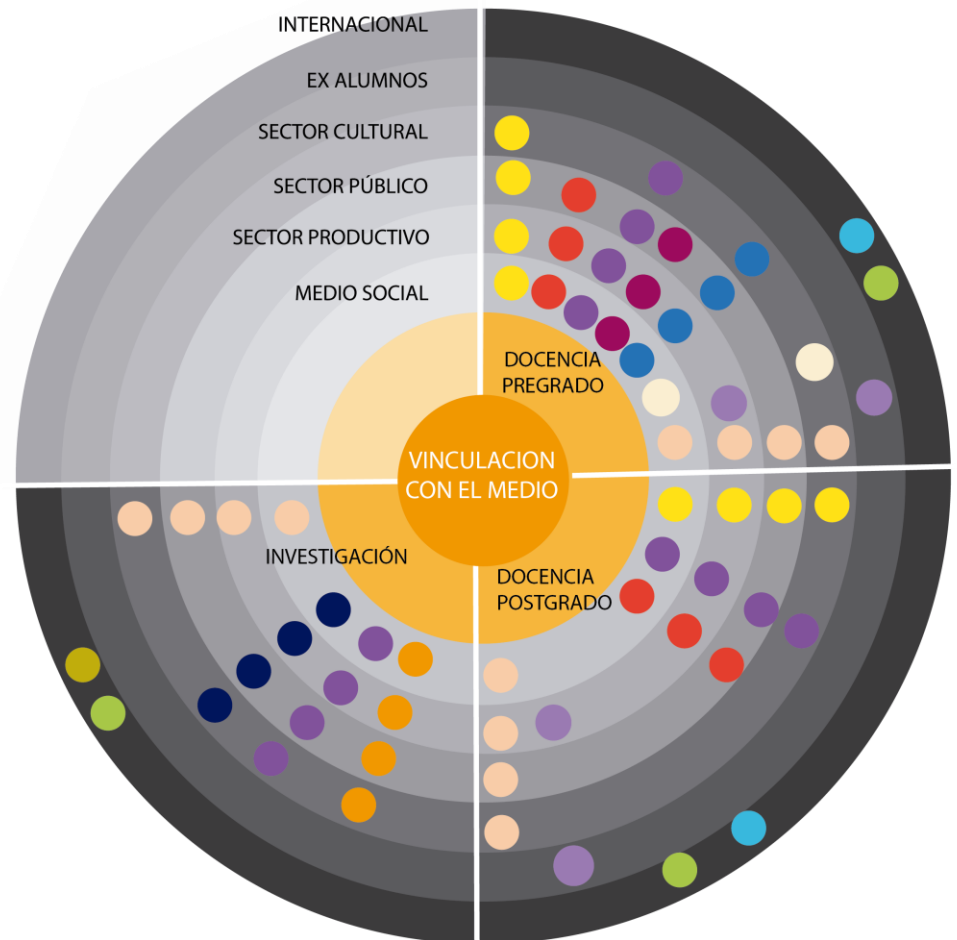

Mecanismos de Vinculación con el Medio

SERVICIOS A LA COMUNIDAD	RELACION CON ENSEÑANZA BÁSICA Y MEDIA	EXTENSIÓN CULTURAL	EN DOCENCIA DE PREGRADO
Consultorio Jurídico Social	Fescies	Festival de Cine de Viña del Mar, FICVIÑA, con I.Municipalidad de Viña del Mar	Consulta con empleadores, ex alumnos y públicos de interés para definición de perfiles profesionales
Centro de Atención Psicológica CAPSI	Medias Bandas	Ciclo Toma Directa	Prácticas profesionales
Centro de Asesoría Psicoeducativa CAPSE	Preuniversitario Solidario	Concurso Nacional de Arte Joven	Campos clínicos y campos de práctica específicos
Laboratorio de Audiología	Ensayos PSU	Programa anual salas Centro de Extensión (Rubén Darío, Musicámara y El Farol)	Talleres de integración del Perfil UV (TIPES)
Laboratorio de Voz	PACE	Temporada de Conciertos Clásicos (V temporada)	Docencia práctica en asignaturas regulares, tesis y proyectos de título en relación con la sociedad
Laboratorio de Lenguaje y Habla	Propedéutico	Concurso Cuéntame Valparaíso en 150 palabras con El Mercurio de Valparaíso	Movilidad estudiantil Internacional entrada y salida
Comisión de Lactancia	Maker Space	Festival de Teatro Juan Baratini	Movilidad académica
Clínica de Odontología Infantil	Encuentros con directores y orientadores	Proyecto Escalera Arriba	Disponibilidad de información actualizada de los avances científicos y profesionales de todas las áreas
Servicios Clínicos de Atención Odontológica	Centro de Apoyo a la Postulación	Temporales Teatrales Sala Negra	
Centro de Reproducción Humana	Feria científica (da la facultad)	Temporales Musicales con Programa Escuelas de Rock del Consejo Nacional de la Cultura y las Artes	
Centro Comunitario de Salud de San Roque	Charlas a estudiantes	Homenaje natalicio Violeta Parra con Programa Escuelas de Rock del Consejo Nacional de la Cultura y las Artes	
Laboratorio de Biología y genética molecular	ExpoUV	Festival Rock Carnaza con Programa Escuelas de Rock del Consejo Nacional de la Cultura y las Artes	
Laboratorio de Determinación genética de cáncer	Visitas a colegios	Participación en Festival Puerto de Ideas con Fundación Puerto de Ideas	
Laboratorio de Anatomía Patológica	Ciencia al Tiro	Participación en el III Forum Universal de las Culturas, Valparaíso 2010	
Laboratorio de Parasitología	MAKER SPACE	Festival de Cine de Animación	
Laboratorio de Diagnóstico Micológico			
Laboratorio de Virología			
Laboratorio de Inmunología			

Mecanismos de Vinculación con el Medio

EN DOCENCIA DE POSTGRADO

Interacción con grupos de interés para la creación, formulación, actualización y mejora continua de programas

Relación con el medio social, laboral y cultural fundamentando su impacto

Seminarios, Congresos, conferencias y publicaciones

Actividades de titulación a partir de temas que afectan a la comunidad y sean un aporte en el campo científico y profesional

Docencia práctica en campos clínicos

Encuestas y entrevistas a graduados y empleadores

Movilidad estudiantil internacional de entrada y salida

Movilidad académica

Disponibilidad de información actualizada de los avances científicos y profesionales de todas las áreas

EN LA INVESTIGACIÓN

Participación en Organismos Colegiados Externos

Interacción con organizaciones ciudadanas.

Concursos de investigación aplicada, de innovación y desarrollo

Internacionalización de la investigación

Integración de los investigadores en redes disciplinares

Disponibilidad de información actualizada de los avances científicos y profesionales de todas las áreas

ALIANZAS ESTRATÉGICAS PARA LA COOPERACIÓN INTERINSTITUCIONAL

Convenios específicos de movilidad

Convenios de cooperación científica

Participación en Consejos y Directorios de Instituciones

Movilidad de Académicos

Dobles Grados

Cotutelas

Convenios Internacionales de Investigación

COMUNICACIONES

Sección Vida y Salud El Mercurio de Valparaíso (domingo)

Sección Investigación Revista Tell Magazine (mensual)

Revista de Derecho y Ciencias Sociales

Web

Redes sociales

Apariciones en medios de prensa

Noticias de UVTV

RADIO VALENTIN LETELIER

SEGUIMIENTO DE EGRESADOS

Plataforma para la empleabilidad

Encuesta a egresados

Feria Laboral

Preparación para el empleo

PROYECTOS INSTITUCIONALES CON FONDOS EXTERNOS

Maker Space

Medicina de precisión

Gerópolis

CDN

TRANSFERENCIA DE BIENES PÚBLICOS

Farmacopea

Centro de Desarrollo de Negocios

Estudios sobre cannabis

Uso de antibióticos en acuicultura



PROGRAMA MOVILIDAD 2012 A 2016

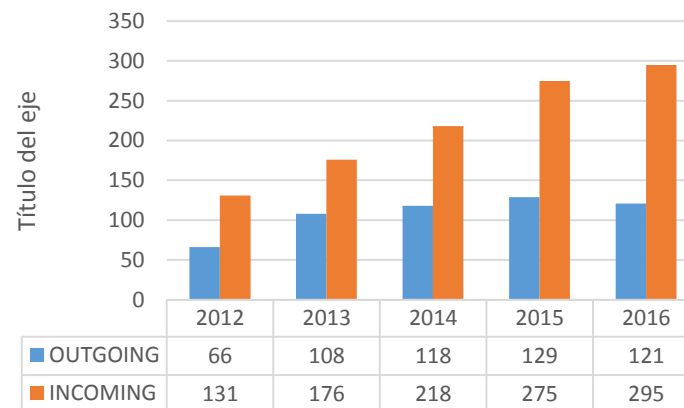

TOTALES DEL PERIODO

SALIENTES	ENTRANTES	TOTAL PERIODO
542	1095	1637

GRUPOS DE INTERÉS

